

Прилог 1.

СТАНДАРДИЗОВАНЕ КОВЕРТЕ ЗА СУДСКА ПИСМА

Стандардизована коверта за судска писма са ознаком S1 (ЗОП/обавештење) - Закон о прекршајима (ознака из Судског пословника ЗОП)

 Република Србија

S1 (ЗОП/обавештење)

Назив пошиљаоца _____

Назив улице и кућни број / поштански преградак _____

Поштански број и назив доставне поште _____

Пословни број: _____ Ев.: _____

Врста пошиљке и бр. прилога _____

Напомена поштара (достављача) у случају неуручења:	
Достава покушана дана _____ у _____ часова	
Остављено обавештење – стан/посл. пр.	
Остављено обавештење – сандучић	
Остављено обавештење – прибијено на врата	
Остављено обавештење – поштански преградак	

+

Писмо није могуће уручити јер је:	
Прималац непознат на адреси	
Адреса непозната	
Прималац пресељен	
Адреса недовољна	
Прималац преминуо	
Прималац отпутовао	

+

Потпис поштара (достављача) _____

Потпис запосленог који враћа пошиљку _____

Прималац _____

Назив улице/поштански преградак _____ Кућни број _____ Број стана _____

Насељено место _____

Поштански број и назив доставне поште _____

ПАК (Поштански адресни код) _____

+

ПОЛЕДИНА ОБАВЕШТЕЊЕ

Обавештавамо Вас да је за Вас пришло судско писмо. Како приликом доставе нисте затечени на означеној адреси, писмо је враћено пошиљаоцу и можете га преузети у року од 15 дана од дана остављања овог обавештења, у соби експедиције суда на адреси за преузимање писма назначеној на предњој страни обавештења, радним даном у периоду од 8 до 15 часова. У случају непреузимања, копија писмена биће истакнута на огласној табли и на интернет страници суда. По протеку рока од осам дана од дана истицања на огласној табли суда, сматра се да је достављање писмена извршено.



 Република Србија

ОБАВЕШТЕЊЕ

Пословни број _____ Ев. _____

Име и презиме лица, својство лица у поступку (попуњава пошиљкаца) _____

Адреса primaoca (попуњава пошиљкаца) _____

Датум и час када је попуњено достављање (попуњава достављача) _____ Потпис достављача _____

Соба експедиције _____ Адреса предузетача писма (попуњава пошиљкаца) _____

Обавезно прочитати текст на полеђини обавештења.



ПОВРАТНИЦА – S1 (ЗОП/обавештење)

Назив улице/поштански преградак _____

Поштански број и назив поште _____

ПАК _____

Назив пошиљача _____

Посл. бр. _____ Ев. _____

Вр. пошиљке и бр. прилога _____

Прималац _____

Адреса _____

ПОЛЕДИНА ПОВРАТНИЦЕ

Потврђујем да сам данас примио пошиљку означену на предњој страни

_____ год. _____ (датум испишати читко словима)

_____ (потпис прималаца)

1. Пошто се прималац није затекао на месту где се достављање имало извршити, писмо је уручено овлашћеном лицу / законском заступнику / пунолетном члану домаћег домаћинства / пунолетном лицу затеченом на адреси (у стану) / запосленом лицу код домаћинства / пунолетном лицу затеченом на адреси (у стану) / запосленом лицу код примачевог домаћинства.

2. Пошто је прималац, односно овлашћено лице / законски заступник / пунолетни члан домаћинства / запослено лице код примачевог домаћинства одбио пријем, писмо је остављено у стану (посл. прозорчију) / прибијено на врата дана _____ у _____ часова. Разлог одбијања: _____ (потпис достављача)

Стандардизована коверта за судска писма са ознаком S2 (ЗКП/обавештење)

- Законик о кривичном поступку (ознака из Судског пословника ЗКП)

Република Србија

S2 (ЗКП/обавештење)

Назив пошиљача

Назив улице и кућни број / поштански преградак

Поштански број и назив доставне поште

Пословни број: _____ Ел.: _____

Врста пошиљке и бр. прилога

Напомена поштара (достављача) у случају неуручења:	
Достављање покушано дана _____ у _____ часова	
Остављено обавештење – стан/посл. пр.	
Остављено обавештење – сандучић	
Остављено обавештење – прибијено на врата	
Остављено обавештење – поштански преградак	

Писмо није могуће уручити јер је:	
Прималац непознат на адреси	
Адреса непозната	
Прималац пресељен	
Адреса недовољна	
Прималац преминуо	
Прималац отпутовао	
Истекао рок чувања	

Потпис поштара (достављача)

Потпис запосленог који враћа пошиљку

Прималац

Назив улице/поштански преградак

Кућни број

Број стана

Насељено место

Поштански број и назив доставне поште

ПАК (Поштански адресни код)

ПОЛЕЂИНА ОБАВЕШТЕЊЕ

Обавештавамо Вас да је за Вас пришло судско писмо. Како приликом доставе нисте затечени на означеној адреси, писмо можете преузети у Вашој испоручној пошти (назначена на предњој страни обавештења) у року од пет радних дана од дана остављања овог обавештења. Уколико писмо не преузмете у испоручној пошти, писмо ће бити враћено пошиљачу ради истицања писмена на огласној табли суда, на адреси суда назначеној на предњој страни обавештења. По протеку рока од осам дана од дана истицања на огласној табли суда, сматра се да је достављање писмена извршено.

Напомена за примаоце којима се судска писма уручују путем поштанског преграта: Уколико судско писмо није преузето у року од пет радних дана од дана припећа писма у поштански преградак, писмо се враћа пошиљачу ради истицања писмена на огласној табли суда, на адреси суда назначеној на предњој страни обавештења. По протеку рока од осам дана од дана истицања на огласној табли суда, сматра се да је достављање писмена извршено.

Обавезно прочитати текст на последњој страни обавештења.

Република Србија

ОБАВЕШТЕЊЕ

Пословни број: _____ Ел.: _____

Име и презиме лица, својство лица у поступку (попуњава пошиљача)

Адреса пријемца (попуњава пошиљача)

Број пошиљке, историјна пошта, адреса (попуњава достављача)

Датум и час када је покушано достављање (попуњава достављача) Потпис достављача

Адреса суда (попуњава пошиљача)

ПОВРАТНИЦА – S2 (ЗКП/обавештење)

Посл. бр. _____ Ел. _____

Вр. пошиљке и бр. прилога

Прималац _____

Адреса _____

Назив улице/поштански преградак

Поштански број и назив поште

ПАК

ПОЛЕЂИНА ПОВРАТНИЦЕ

По потреби, подвући делове текста у тачки 1 и тачки 2.

Потврђујем да сам данас лично пошиљку означену на предњој страни _____ (потпис примаоца)

_____ 20 _____ год. _____ (датум исписати читко словима)

1. Пошто се прималац није затекао на месту где се достављање имало извршити, писмо је уручено: овлашћеном лицу / законском заступнику / пунолетном члану домаћинства / пунолетном лицу затеченом на адреси (у стану, портиру, суседу, председнику кућног савета) / запосленом лицу код примаоца послерада. _____ (потпис примаоца)

2. Пошто је прималац, односно овлашћено лице / законски заступник / пунолетни члан домаћинства одбио пријем, писмо је остављено у стању (посл. просторији) _____ дана _____ у _____ часова. Разлог одбијања: _____ (потпис достављача)

Стандардизована коверта за судска писма са ознаком S3 (ЗПП)

- Закон о парничном поступку (без обавештења за примаоца - ознака из Судског пословника ЗПП)

 Република Србија	S3 (ЗПП)
Назив пошиљаоца	
Назив улице и кућни број / поштански преградак	
Поштански број и назив доставне поште	
Пословни број:	Ев.:
Врста пошиљке и бр. прилога	

Писмо није могуће уручити јер је:	
Примацац непознат на адреси	<input type="checkbox"/>
Адреса непозната	<input type="checkbox"/>
Примацац пресељен	<input type="checkbox"/>
Адреса недовољна	<input type="checkbox"/>
Примацац преминуо	<input type="checkbox"/>
Примацац отпутовао	<input type="checkbox"/>
Истекао рок чувања - поштански преградак	<input type="checkbox"/>

+

Примацац
Назив улице/поштански преградак
Кућни број
Број стана

+

Насељено место
Поштански број и назив доставне поште
ПАК (Поштански адресни код)

+

Потпис поштара (достављача)

Потпис запосленог који враћа пошиљку

ПОЛЕБИНА ПОВРАТНИЦЕ

По потреби, подвући делове текста у тачки 1 и тачки 2.

Потпунијем да сам данас лично пошиљку означену на предњој страни

_____ дана _____ 20____ год.
(datum ispisati читко словима)

1. Пошто је примацац није загледао на месту где се достављање имало извршити, писмо је уручено овлашћеном лицу / законском заступнику / одраслом члану примаоца / запосленом лицу код примаоца / запосленом лицу код примаоца.

_____ (потпис примаоца)

2. Пошто је примацац, односно овлашћено лице / законски заступник / одрасли члан примаоца / запосленом лицу / запосленом лице код примаоца / запосленом лицу код примаоца / запосленом лицу код примаоца, писмо је остављено у стани (посл. просторији) / прибијено на врата. Уколико је одбијен пријем, навести разлог

_____ (име и презиме, својство)

_____ (потпис достављача)

дана _____ у _____ часова.

Стандардизована коверта за судска писма са ознаком S4 (ЗПП/обавештење)

- Закон о парничном поступку (са обавештењем за примаоца - ознака из Судског пословника ЗПП/обавештење)

Република Србија

S4 (ЗПП/обавештење)

Назив пошиљаоца

Назив улице и кућни број / поштански преградак

Поштански број и назив доставне поште

Пословни број: _____ Ев.: _____

Врста пошиљке и бр. прилога

Напомена поштар (достављача) у случају неуручења:	
Достављање покушано дана _____ у _____ часова	
Остављено обавештење – стан/посл. пр.	
Остављено обавештење – сандучић	
Остављено обавештење – прибијено на врата	
Остављено обавештење – поштански преградак	

Писмо није могуће уручити јер је:	
Примацац непознат на адреси	
Адреса непозната	
Примацац пресељен	
Адреса недовољна	
Примацац преминуо	
Примацац отпутовао	

Потпис поштар (достављача)

Потпис запосленог који враћа пошиљку

Примацац

Назив улице/поштански преградак Кућни број Број стана

Насељено место

Поштански број и назив доставне поште

ПАК (Поштански адресни код)

ПОЛЕЂИНА ОБАВЕШТЕЊЕ

Обавештавамо Вас да је за Вас пришло судско писмо. Како приликом доставе нисте затечени на означеној адреси, писмо враћено пошиљачу и можете га преузети у року од 30 дана од дана остављања овог обавештења, у соби експедиције суда на адреси за преузимање писма назначеној на предњој страни обавештења, радним даном у периоду од 8 до 15 часова.

Копија писмена биће истакнута на огласној табли суда. По истеку рока од 30 дана од дана када Вам је остављено ово обавештење, сматра се да је достављање извршено.

Република Србија

ОБАВЕШТЕЊЕ

Име и презиме лица, својство лица у поступку (попуњава пошиљача)

Адреса примаоца (попуњава пошиљача)

Датум и час када је покушано достављање (попуњава достављача) Потпис достављача

Соба експедиције _____ Адреса преузимања писма (попуњава пошиљача)

Обавезно прочитати текст на полеђини обавештења.

Пословни број _____ Ев. _____

ПОВРАТНИЦА – S4 (ЗПП/обавештење)

Назив улице/поштански преградак

Поштански број и назив поште

ПАК

Посл. бр. _____ Ев. _____

Вр. пошиљке и бр. прилога

Примацац _____

Адреса _____

Назив пошиљача

ПОЛЕЂИНА ПОВРАТНИЦЕ

По потреби, подвући делове текста

_____ год. _____ 20 _____ год.

(datum писма и читко словима)

_____ (потпис примаоца)

Пошто је примацац, односно овлашћено лице / законски заступник одбио пријем, писмо је остављено у стану (посл. просторији) / прибијено на врата

дана _____ у _____ часова. Разлог одбијања: _____

_____ (потпис достављача)

Потврђујем да сам данас лично пошиљку означену на предњој страни

Стандардизована коверта за судска писма са ознаком S5 (ЗИО/извештај) - Закон о извршењу и обезбеђењу (без обавештења за примаоца)

Република Србија

S5 (ЗИО/извештај)

Назив пошиљаоца _____

Назив улице и кућни број / поштански преградак _____

Поштански број и назив доставне поште _____

Пословни број: _____ Ев.: _____

Врста пошиљке и бр. прилога _____

Напомена поштар (достављача) у случају неуручења:	
Достављање покушано дана _____ у _____ часова	
Остављен извештај о приспећу пошиљке	

+

Писмо није могуће уручити јер је:	
Прималац непознат на адреси	
Адреса непозната	
Прималац пресељен	
Адреса недовољна	
Прималац преминуо	
Прималац отпутовао	
Истекао рок чувања	

Прималац _____

Назив улице/поштански преградак _____ Кућни број _____ Број стана _____

Насељено место _____

Поштански број и назив доставне поште _____

Потпис поштар (достављача) _____

Потпис запосленог који враћа пошиљку _____

ПАК (Поштански адресни код) _____

+

ПОШТА ИЗВЕШТАЈ О ПРИСПЕЋУ ПОШИЉКЕ

Судско писмо број: _____

Име и презиме (назив) примаоца _____

Достављање покушано дана _____ у _____ часова. Пошиљку можете преузети у пошти _____

Разно време од _____ до _____ часова радним данима и од _____ до _____ часова суботом. Уколико не пружите пошиљку у наведеној пошти, након 5 (пет) радних дана од дана остављања извештаја, пошиљка ће бити враћена пошиљачу.

_____ (потпис достављача)

ПОВРАТНИЦА – S5 (ЗИО/извештај)

Назив улице/поштански преградак _____

Поштански број и назив поште _____

ПАК _____

Назив пошиљача _____

Посл. бр. _____ Ев. _____

Вр. пошиљке и бр. прилога _____

Прималац _____

Адреса _____

ПОЛЕЂИНА ПОВРАТНИЦЕ

По потреби, подвући делове текста

Повраћујем да сам данас примио пошиљку означену на предњој страни _____ дана _____ у _____ часова. Разлог одбијања: _____ (потпис достављача)

Пошто је примаоца (физичко / правно лице) одбио пријем, писмо је остављено у стању (посл. пресорторија) / приоријено на враћа _____ дана _____ у _____ часова. Разлог одбијања: _____ (потпис примаоца)

_____ дана _____ у _____ часова. Разлог одбијања: _____ (потпис достављача)

Стандардизована коверта за судска писма са ознаком S6 (ЗИО/обавештење)

- Закон о извршењу и обезбеђењу (са обавештењем за примаоца)

 Република Србија

S6 (ЗИО/обавештење)

Назив пошиљаоца _____

Назив улице и кућни број / поштански преградак _____

Поштански број и назив доставне поште _____

Пословни број: _____ Ев.: _____

Врста пошиљке и бр. прилога _____

Напомена поштар (достављача) у случају неуручења:	
Достава покушана дана _____ у _____ часова	
Остављено обавештење – стан/посл. пр.	
Остављено обавештење – сандучић	
Остављено обавештење – прибијено на врата	
Остављено обавештење – поштански преградак	

Писмо није могуће уручити јер је:	
Прималац непознат на адреси	
Адреса непозната	
Прималац пресељен	
Адреса недовољна	
Прималац преминуо	
Прималац отпутовао	

Потпис поштар (достављача) _____

Потпис запосленог који враћа пошиљку _____

Прималац _____

Назив улице/поштански преградак _____ Кућни број _____ Број стана _____

Насељено место _____

Поштански број и назив доставне поште _____

ПАК (Поштански адресни код) _____

ПОЛЕЂИНА ОБАВЕШТЕЊЕ

Обавештавамо Вас да је за Вас приспело судско писмо. Како приликом доставе нисте затечени на означеној адреси, писмо је враћено пошиљаоцу. Писмено ће бити истакнуто наредног дана на огласној табли, на адреси суда назначеној на предњој страни обавештења. По протеку рока од осам дана од дана истицања на огласној табли суда, сматра се да је достављање писмена извршено.

 Република Србија

ОБАВЕШТЕЊЕ

Име и презиме лица својство лица у поступку (попуњава пошиљача) _____

Адреса примаоца (попуњава пошиљача) _____

Датум и час када је покушано достављање (попуњава достављач) _____ Пословни број _____

Адреса суда _____ (попуњава пошиљача)

Обавезно прочитати текст на полеђини обавештења.

Пословни број _____ Ев. _____

ПОВРАТНИЦА – S6 (ЗИО/обавештење)

Назив улице/поштански преградак _____

Поштански број и назив поште _____

ПАК _____

Назив пошиљача _____

Посл. бр. _____ Ев. _____

Вр. пошиљке и бр. прилога _____

Прималац _____

Адреса _____

ПОЛЕЂИНА ПОВРАТНИЦЕ

Потврђујем да сам данас примио пошиљку означену на предњој страни

_____ год _____ 20 _____

(датум исписати читко словима)

_____ (потпис примаоца)

Пошто је прималац (физичко / правно лице) одавно пријем, писмо је остављено у стану (посл. просторији) / прибијено на врата

дана _____ у _____ часова. Разлог одбијања: _____

_____ (потпис достављача)

**ТЕХНИЧКА СПЕЦИФИКАЦИЈА
СТАНДАРДИЗОВАНИХ КОВЕРАТА ЗА СУДСКА ПИСМА**

Димензије коверата, елемената коверата и адресног блока

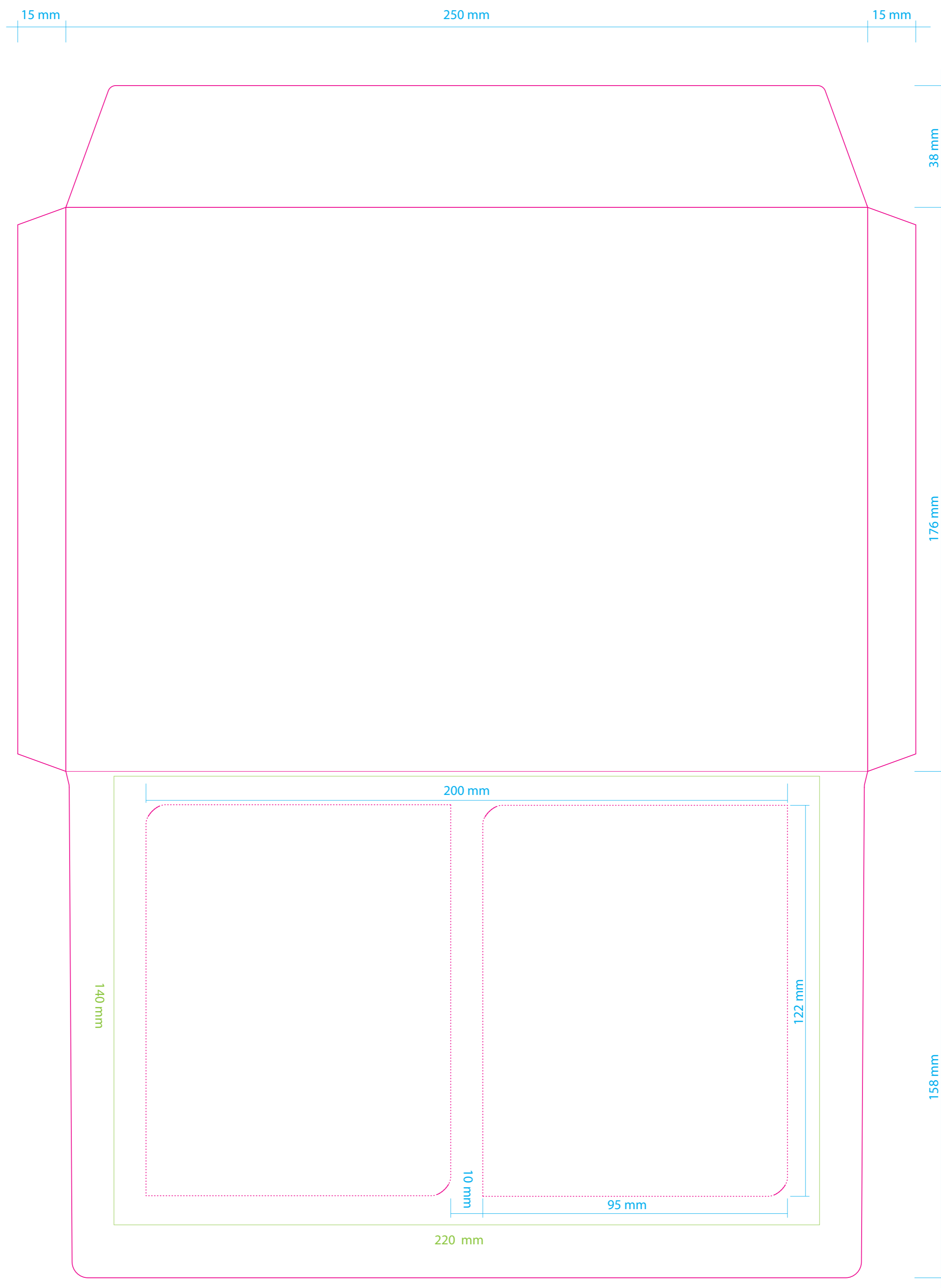

Формат и димензије стандардизованог адресног блока

PCS, односно сигнал штампаног контраста свих тачкастих оквира и линија морају бити највише 0.3mm.

Предштампани текст на коверти треба да буде $PCS \leq 0.35$, а маркери $PCS > 0.6$.

Сенка или ниво сиве боје мора бити $r \geq 160$, $g \geq 160$, $b \geq 160$ (RGB је више од 160).

Сви тачкасти оквири и линије представљају понављања сегмента пуне линије од 0.5mm у пољу од 1.0mm.

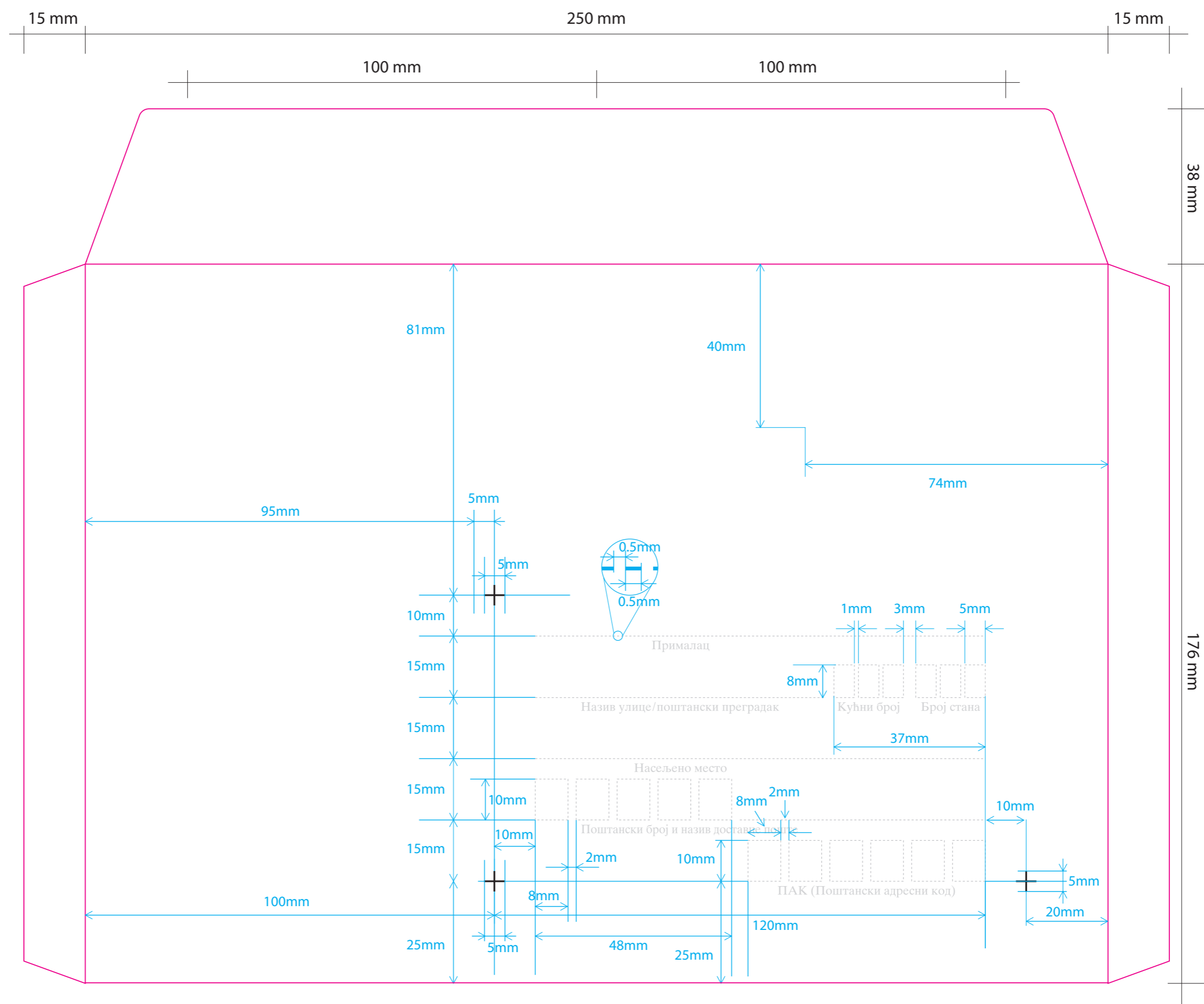

Техничка спецификација за израду стандардизоване коверте за судска писма

За производњу стандардизоване коверте за судска писма користи се бездрвни ковертни папир 80 g/m².

Бочне клапне које формирају коверат лепе се при конвекционирању, а по убацивању садржаја горња клапна се лепи по принципу влажног лепљења.

На полеђини коверте налазе се два независна, правоугаона, перфорисана елемента, која се једноставно могу одвојити од коверте, а да при томе не дође до угрожавања изгледа стандардизоване коверте.

Такође, приликом израде на полеђини коверте, са унутрашње стране се лепи слој папира, који служи за заштиту садржаја коверте, после скидања перфорисаног елемента.